4 QUALITY EDUCATION

REDUCE INEQUALITY WITHIN AND AMONG COUNTRIES

RÉDUIRE LES INÉGALITÉS DANS LES PAYS ET D'UN PAYS À L'AUTRE

10 REDUCED INEQUALITIES

Education can reduce inequalities by providing equal access to opportunities and resources.

A MIX OF POVERTY AND DISCRIMINATION (DRIVEN BY ABILITY, ETHNICITY, GENDER AND SEX) RESULTS IN CERTAIN CHILDREN AND YOUTH BEING EXCLUDED FROM EDUCATION AND TRAINING JUST BECAUSE OF WHO THEY ARE.

ONLY 18 OF THE POOREST YOUTH COMPLETE SECONDARY SCHOOL FOR EVERY 100 OF THE RICHEST YOUTH.

GENEVA GRADUATE INSTITUTE
NORRAG GLOBAL EDUCATION CENTRE
UNRISD
UNITED NATIONS RESEARCH INSTITUTE FOR SOCIAL DEVELOPMENT

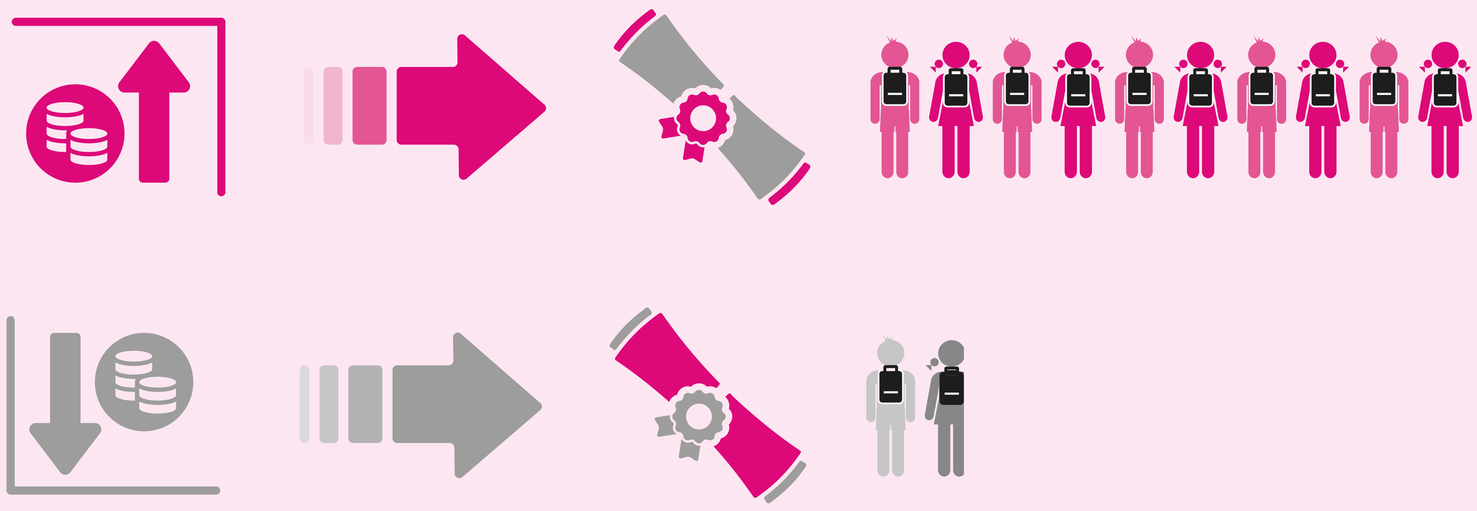

CIBLE 10 • 2 | TARGET 10 • 2

PROMOUVOIR L'INCLUSION SOCIALE, ÉCONOMIQUE ET POLITIQUE UNIVERSELLE | PROMOTE UNIVERSAL SOCIAL, ECONOMIC AND POLITICAL INCLUSION

L'éducation peut réduire les inégalités en offrant un accès égal aux opportunités et aux ressources.

UN MÉLANGE DE PAUVRETÉ ET DE DISCRIMINATION (BASÉE SUR LES CAPACITÉS, L'APPARTENANCE ETHNIQUE, LE GENRE ET LE SEXE) FAIT QUE CERTAINS ENFANTS ET JEUNES SONT EXCLUS DE L'ÉDUCATION ET DE LA FORMATION SIMPLEMENT EN RAISON DE CE QU'ILS/ELLES SONT.

SEULS 18 JEUNES PARMI LES PLUS PAUVRES TERMINENT L'ÉCOLE SECONDAIRE POUR 100 JEUNES PARMI LES PLUS RICHES.

Scan for more information

DATA SOURCE: SAVE THE CHILDREN. (2017). STOLEN CHILDHOODS: END OF CHILDHOOD REPORT 2017 / UNESCO. (2024). GLOBAL OUTLOOK ON RACISM AND DISCRIMINATION / UNESCO. (2020). GLOBAL EDUCATION MONITORING REPORT, 2020: INCLUSION AND EDUCATION: ALL MEANS ALL.

PICTURE CREDIT: Z. (2017). ECOLE MYANMAR. UNSPLASH.