4 QUALITY EDUCATION

TAKE URGENT ACTION TO COMBAT CLIMATE CHANGE AND ITS IMPACTS

PRENDRE D'URGENCE DES MESURES POUR LUTTER CONTRE LES CHANGEMENTS CLIMATIQUES ET LEURS RÉPERCUSSIONS

13 CLIMATE ACTION

Education can promote climate literacy and awareness, encouraging the adoption of sustainable practices and promoting mitigation and adaptation strategies.

AT LEAST 242 MILLION STUDENTS IN 85 COUNTRIES HAD THEIR SCHOOLING DISRUPTED BY EXTREME WEATHER EVENTS IN 2024 EXACERBATING AN EXISTING LEARNING CRISIS.

91% OF YOUNG PEOPLE WANT MORE ACTION-ORIENTED CLIMATE CHANGE EDUCATION.

GENEVA GRADUATE INSTITUTE

NORRAG GLOBAL EDUCATION CENTRE

WCRP World Climate Research Programme

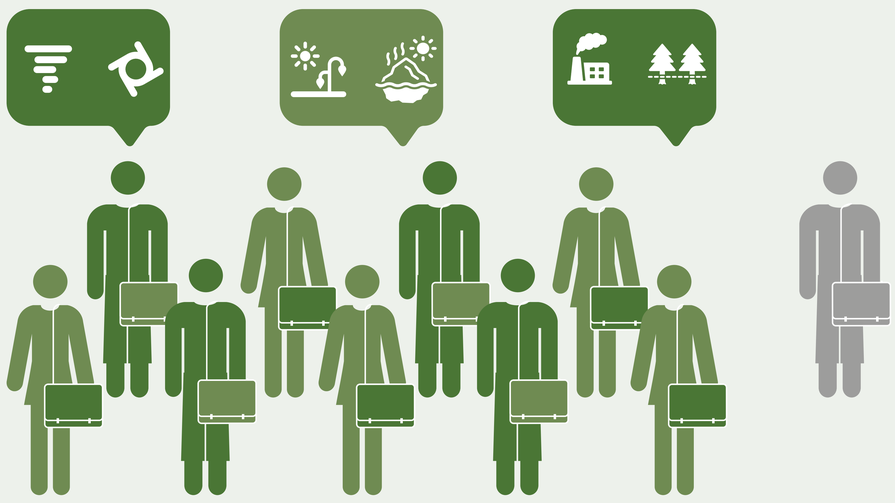

CIBLE 13 • 3	TARGET 13 • 3
DÉVELOPPER LES CONNAISSANCES ET LES CAPACITÉS POUR FAIRE FACE AU CHANGEMENT CLIMATIQUE	BUILD KNOWLEDGE AND CAPACITY TO MEET CLIMATE CHANGE

L'éducation peut promouvoir la connaissance et la sensibilisation au climat, encourager l'adoption de pratiques durables et promouvoir des stratégies d'atténuation et d'adaptation.

AU MOINS 242 MILLIONS D'ÉLÈVES DANS 85 PAYS ONT VU LEUR SCOLARITÉ PERTURBÉE PAR DES ÉVÉNEMENTS MÉTÉOROLOGIQUES EXTRÊMES EN 2024 EXACERBANT LA CRISE DE L'APPRENTISSAGE EXISTANTE.

91 % DES JEUNES SOUHAITENT UNE FORMATION SUR LE CHANGEMENT CLIMATIQUE DAVANTAGE AXÉE SUR L'ACTION.

Scan for more information

SOURCE: UNESCO. (2022). YOUTH DEMANDS FOR QUALITY CLIMATE CHANGE EDUCATION / UNICEF. (2025). LEARNING INTERRUPTED: GLOBAL SNAPSHOT OF CLIMATE-RELATED SCHOOL DISRUPTIONS IN 2024.

PICTURE CREDIT: ADOBE STOCK.